伊勢宮川中学校だより

第１３号
令和８年３月１９日
校長　山鹿　富生

○卒業証書授与式が挙行されました





３月６日（金）に令和７年度伊勢市立伊勢宮川中学校第９回卒業証書授与式が挙行されました。

本校の卒業生は本年度の卒業生を加えて７５５人となりました。卒業証書授与のあと、心のこもった「送辞」「答辞」があり、その後卒業生と在校生が心を一つにした素敵な式歌により、とても素晴らしい卒業式になりました。

今は何かと変化の激しい世の中で、何が起こるか予想ができないことも多くありますが、卒業生の皆さんが、一日一日を大切にして、自分の望む道をしっかりと進んでいってくれることを望みます。

○いのちと性の授業

３月１３日（金）の４限目に、公認心理師　仲律子先生を招聘し、１，２年生の生徒対象に「いのちと性の学習」を行っていただきました。



中学生は大人になる準備が始まる時期であり、体の発育や心の変化など、性的活動が盛んになる時期であるという話をしていただきました。また、性暴力についての話もあり、自分を大切にし、相手も大切にして、相手とよりよい人間関係を作っていくことがとても大切であると教えていただきました。

自分も周りの友達も幸せな人生を送ることができるよう、今日学んだことを大切に生活をしていってほしいと思います。

○令和8年度前期生徒会役員選挙立候補演説会

３月９日(月)に令和８年度前期生徒会役員選挙立候補演説会を体育館で行いました。

今回は、会長の定数１名に対して立候補者が１名、執行委員の定数４名に対して立候補者が５名であったため、会長は無投票当選、執行委員は投票を行いました。立会演説会では、「学校行事をもっと楽しくしたい」、「あいさつをしっかりできる学校にしたい」など、全校生徒にとって充実した楽しい学校にしていきたいという立候補者の熱い思いが伝わってきました。認証式は新年度に入ってからとなりますが、新しい生徒会本部役員を中心に、伊勢宮川中学校をさらに素敵な学校にしてもらえると期待しています。

○春の全国交通安全運動

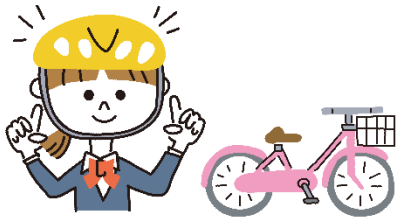

春の全国交通安全運動が令和８年４月６日（月）から４月１５日（水）までの１０日間で行われます。また、令和８年４月１０日（金）は「交通事故死ゼロを目指す日」とされております。

子どもたちには日頃より、安全に生活するため、徒歩や自転車で道路を通行する際には横断歩道を渡ること、信号機のあるところでは、その信号を守ること等の基本的なルールを指導しています。

私たち大人も車を運転する者として、交通ルールの遵守と歩行者や他の車両に対する「思いやり・ゆずり合い」の気持ちを持って通行する等の交通マナーをしっかりと守っていきましょう。

○令和7年度修了式

修了式で生徒へ「この１年間を振り返る時間をとってもらいたい」と話をしました。

自分たちが歩んできたこの１年を振り返る活動は、この先の中学校生活をさらに充実させ、成功に導いてくれる大切な活動であると考えます。振り返りをすることで、様々な課題が明らかとなってきて、それらを改善しようと考え、次の成長につながります。振り返りをしなければ、同じ失敗を繰り返してしまい、なかなか成長できないことにつながってしまいます。

１年生としての自分、２年生としての自分はこの１年間どうだったのか、学習面や運動面、友達との関係など、じっくりと振り返り、次の学年になる前に、改めて自分の目標を設定してもらいたいです。春休みは約半月の長期休業となりますが、次のステップに進む大切な時期となります。しっかりとこの１年間を振り返って、新しい学年のスタートが切れる準備ができることを願っています。

新たな気持ちで次の学年に挑もうとする強い気持ちを持って、４月の始業式を迎えることができるよう、ご家庭でもご支援をよろしくお願いします。

4月の行事予定

７日（火）着任式・始業式
８日（水）入学式
９日（木）給食開始
１０日（金）身体測定
１５日（水）～１７日（金）３年修学旅行
１６日（木）１・２年校外学習
２１日（火）、２３日（木）、２４日（金）
３年生全国学力・学習状況調査

※4月の部活動 ： 部活動終了時刻 5:15　完全下校時刻 5:30